

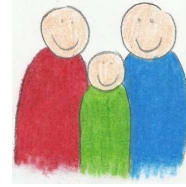

Beratungsstelle für Frühförderung

Peterskirchstr. 5
79346 Endingen
Tel.: 07642/923263
Fax: 07642/923262

E-Mail: fruehfoerderung@ass-endingen.de



Leitung: Brigitte Bensel

Antrag der Eltern / der Erziehungsberechtigten

zu Diagnostik, Beratung und Begleitung

durch die Sonderpädagogische Beratungsstelle für Frühförderung

des Kindes

geb.

Wir stellen den Antrag, dass die Sonderpädagogische Beratungsstelle für Frühförderung in Person von _____
diagnostisch, beratend und begleitend tätig wird, um auf dem Weg unser Kind in seiner
Entwicklung bestmöglich zu unterstützen und zu fördern.

Ort / Datum

Unterschrift der Eltern / der Erziehungsberechtigten

Kontakt / Telefon / Mail _____